Критичен участък "Остров Белене" ркм. 564.500 - ркм. 563.000 Bottleneck "Belene isl." rkm. 564.500 - rkm. 563.000

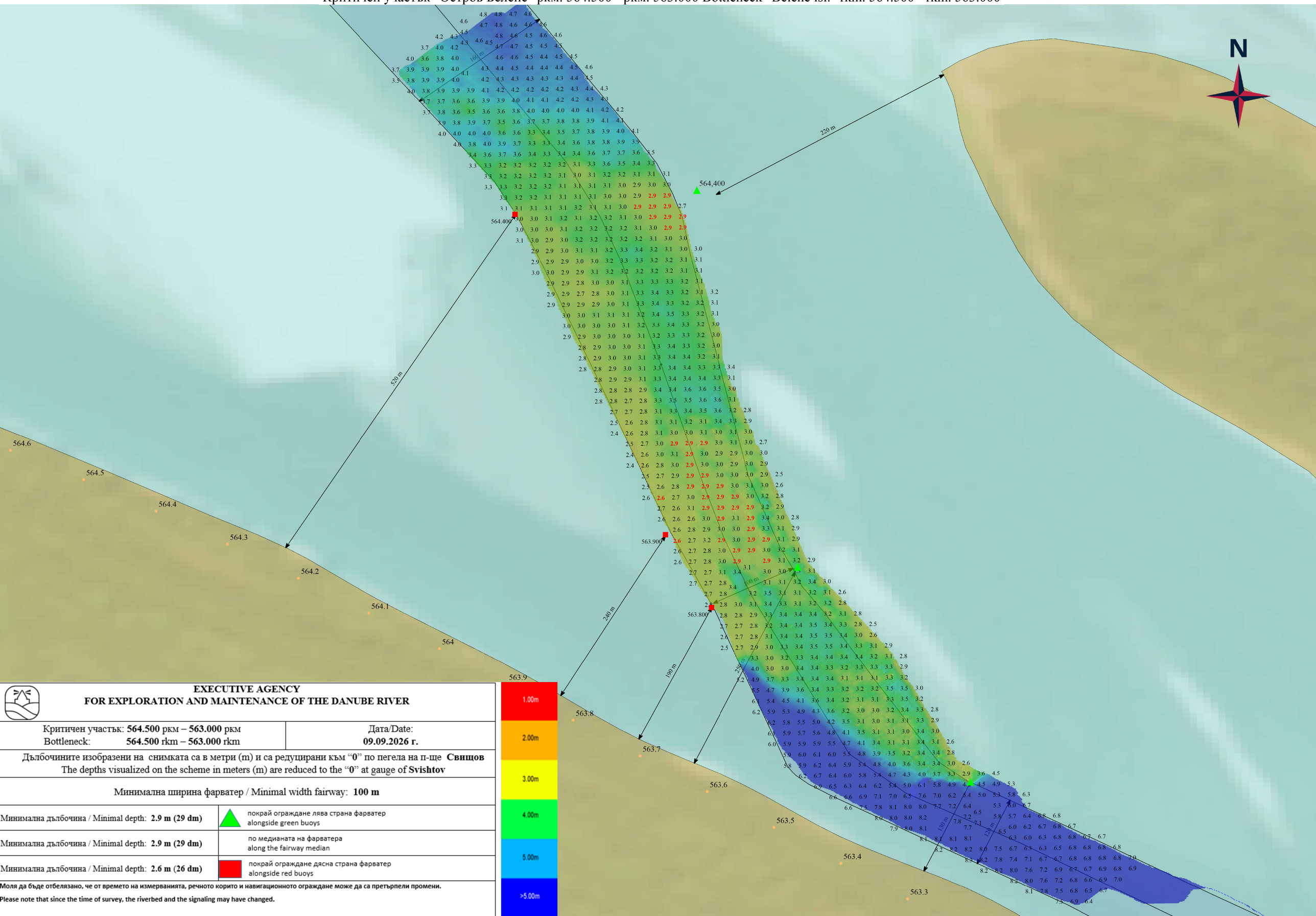

EXECUTIVE AGENCY
FOR EXPLORATION AND MAINTENANCE OF THE DANUBE RIVER

Критичен участък: **564.500** ркм – **563.000** ркм Bottleneck: **564.500** rkm – **563.000** rkm	Дата/Date: **09.09.2026 г.**

Дълбочините изобразени на снимката са в метри (m) и са редуцирани към "**0**" по пегела на п-ще **Свищов**
The depths visualized on the scheme in meters (m) are reduced to the "**0**" at gauge of **Svishtov**

Минимална ширина фарватер / Minimal width fairway: **100 m**

Минимална дълбочина / Minimal depth: **2.9 m (29 dm)**	покрай ограждане лява страна фарватер alongside green buoys
Минимална дълбочина / Minimal depth: **2.9 m (29 dm)**	по медианата на фарватера along the fairway median
Минимална дълбочина / Minimal depth: **2.6 m (26 dm)**	покрай ограждане дясна страна фарватер alongside red buoys

Моля да бъде отбелязано, че от времето на измерванията, речното корито и навигационното ограждане може да са претърпели промени.

Please note that since the time of survey, the riverbed and the signaling may have changed.